

# 用心迎接每個小孩

## One-stop child centre

「心迎」意謂將「用心迎接」前來中心的每一位。英文名“Shining”是「發光」、「閃亮」的意思。我們期待前往匡喬心迎的每一位在各自的崗位上都能「發光」，讓愛「閃亮」。

無論是資優兒童還是有特殊學習需要的SEN兒童，匡喬心迎都會提供一站式的專業發展評估、訓練、輔導及治療，協助培育孩子的身心全面成長，發揮潛能，改善行為障礙及特殊學習需要，提昇學習效能。



我是Ami，是住在孩子內心的「朋友」。嘗試讓孩子學習跟內心的朋友做朋友，會使他們發現自己其實並不孤單。



### 尖沙咀總校

九龍尖沙咀彌敦道132號美麗華廣場A座  
19樓1912A-13室  
Rm 1912A-13, Mira Place Tower A, 132  
Nathan Rd., Tsim Sha Tsui, Kln.  
電話 / Whatsapp : 2543 2200  
傳真 : 2543 4200  
電郵 : info@shiningfamily.com



### 大圍分校

新界沙田車公廟路18號圍方4樓417室  
Rm 417, 4/F, The Wai, 18 Che Kung  
Miu Rd., Sha Tin, N.T.  
電話 / Whatsapp : 2543 1001  
傳真 : 2543 1818  
電郵 : info@shiningfamily.com

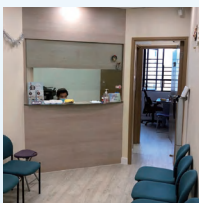

### 元朗分校

元朗壽富街55號元朗中心1樓104室  
Rm 104, 1/F, Yuen Long Centre, 55  
Sau Fu St., Yuen Long, N.T.  
電話 / Whatsapp : 2543 2200  
傳真 : 2187 2424  
電郵 : info@shiningfamily.com

匡喬心迎的專業團隊能夠配合及提供更多的健康和教育支援服務，敬請向中心職員查詢。



# SHINING

匡喬心迎兒童發展評估中心  
Shining Child Development Centre

讓孩子被看見被聽見

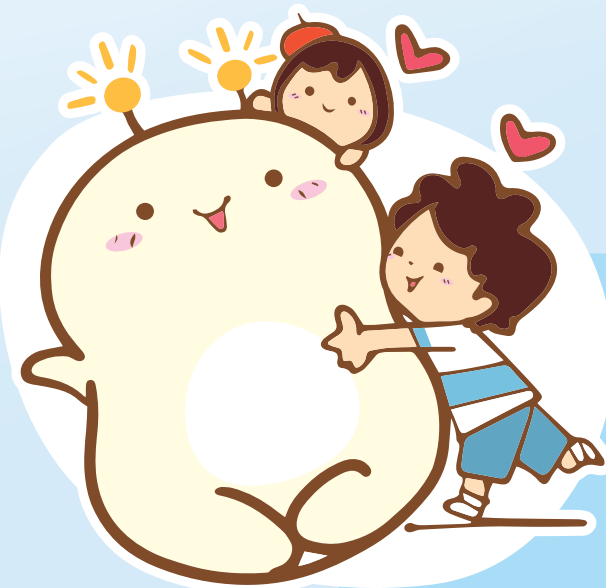

教育局文件顯示，2023／24學年的特殊教育需要（SEN）學生有約64,220人，按年升5%，其中患有「特殊學習困難」的學生人數最多，其次為患有注意力不足／過度活躍症的學生。\*

## 跨專科專業團隊緊密合作

匡喬心迎的團隊提供一站式階段化的專業發展評估、訓練、輔導及治療。助家長節省尋找各種支援的時間。

### 診斷、治療、預防

- 精神科專科醫生
- 註冊臨床心理學家
- 註冊職業治療師
- 註冊言語治療師
- 註冊兒童輔導心理學家
- 註冊督導級舞蹈／動作治療師
- 註冊藝術（表達藝術）治療師
- 註冊音樂治療師
- 特殊幼兒教師（SCCW）
- 婚姻及家庭治療師
- 心理治療師／輔導員



感覺統合房

參考資料：《立法會教育事務委員會 為普通學校推行融合教育提供的專業支援》討論文件，教育局，2024

## 多角度評估 全方位診斷

綜合各方專業意見及結合照顧者客觀的日常觀察，為孩子作出準確評估及診斷！

### 評估項目

- 學前兒童綜合發展評估（學前評估）
- 學齡兒童讀寫障礙評估
- 學齡兒童智力評估
- 兒童自閉症譜系評估（ASD）
- 專注力不足及過度活躍症評估（ADHD）
- 言語治療評估（包括理解及表達能力）
- 職業治療評估（包括感覺統合、大小手肌、社交和自我管理能力等）
- 個人心理學習策略（IPES）

## 為SEN兒童提供全面診斷

### 自閉症（ASD）

包括溝通障礙、社交障礙、重複、刻板、固執的行為模式等

### 讀寫障礙

包括閱讀困難、認字困難及拼寫問題等

### 感覺統合失調

感覺統合是大腦處理從環境接受的資訊並做出反應，感覺統合失調四大主要類型：尋求／敏感逃避／呆滯／笨拙等

### 專注力不足／過度活躍（ADHD）

包括專注力弱、過度活躍和行為較衝動等

### 語言發展遲緩

包括發音錯誤、口吃、語言表達及理解困難、不願眼神接觸、對說話及聲音反應欠奉等



## 可提供的治療方法

- ✓ 藥物治療
- ✓ 臨床心理輔導
- ✓ 感覺統合訓練
- ✓ 大小肌肉訓練
- ✓ 中學生書寫測試
- ✓ 言語治療
- ✓ 舞蹈治療
- ✓ 音樂治療
- ✓ 特別考試及調適安排（DSE）
- ✓ 實證為本的心理治療
- ✓ 親子關係與管教建議
- ✓ iLs®聽音治療
- ✓ MNRI®神經反射整合療法
- ✓ 美國Peers®社交訓練班
- ✓ 藝術（表達藝術）治療
- ✓ 幼兒情緒社交小組
- ✓ 專注力及執行力小組
- ✓ 學前專注力小組

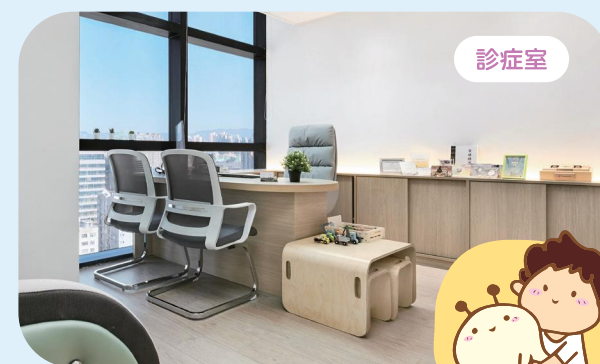

診症室

匡喬心迎同時為家長、照顧者及老師提供培訓及支援，讓大家更了解SEN兒童在學習及照顧上的需要。